

2023

사회적금융포럼

www.socialfinanceforum.net

PROGRAM GUIDE

프로그램 가이드

2023 5.25-26
목-금

- 서울시 중구 명동11길
- 은행회관 국제회의실
 - 커뮤니티하우스 마실
 - 온드림소사이어티

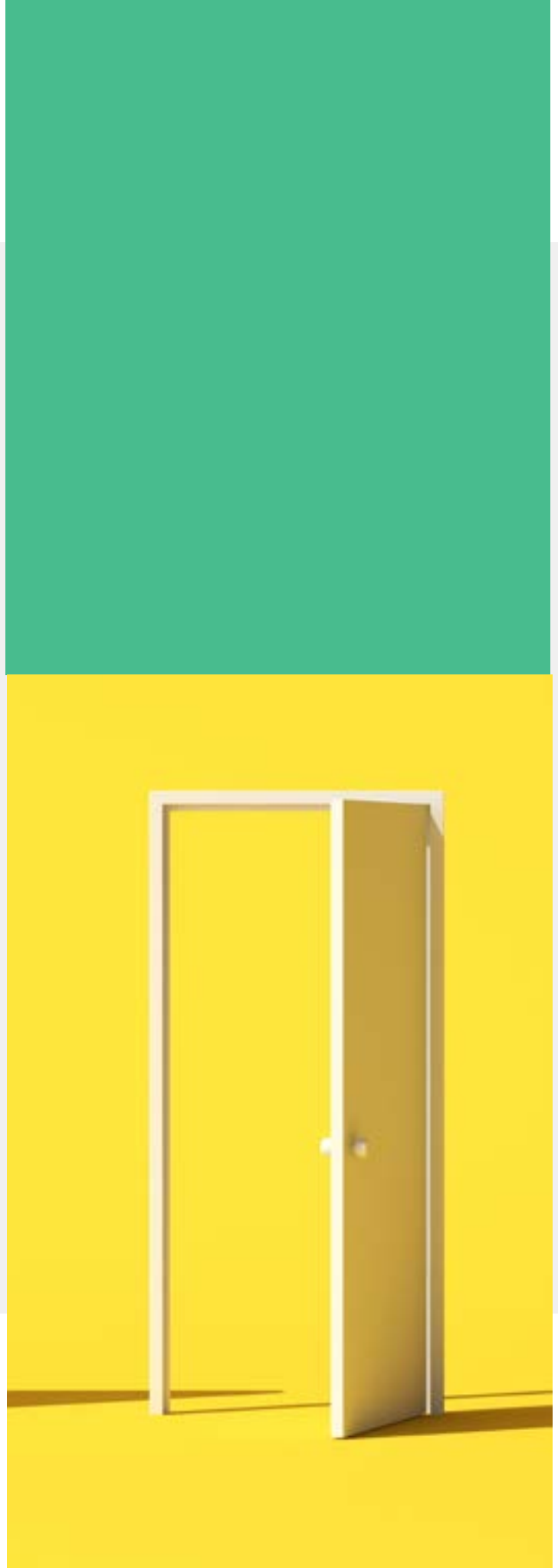



2023 사회적금융포럼에 초대합니다.

팬데믹이 진행되는 과정에서 국제사회는 일제히 비즈니스 주체들의 역할과 행동 방식에 대한 재검토를 요구하고 나섰습니다. 기업과 산업에 미치는 금융의 영향력을 떠 올려 보면, 지속가능한 세상으로 나아가는 길에 금융의 역할이 꼭 필요하다는 것을 다시 한번 절감하게 됩니다. 변화를 촉진하는 금융의 역할에 거는 기대는 세계적으로 확산되는 ESG 열풍으로 나타나고 있습니다.

사회적 금융은 사회적 가치를 우선적으로 추구하거나 적어도 재무적 가치와 균형 있게 추구하는 금융입니다. 서민과 약자를 보호하는 서민금융, 지역 순환경제를 만드는 지역금융, 사회 혁신을 추동하는 임팩트 금융은 사회·경제 질서가 변화하는 과정에서 공익적 가치의 파괴를 막고 대안을 발굴해 확산시켜 왔습니다. 위기에 처한 경제·생태 시스템을 구출하려는 지속가능 금융과 국내에서 조용히 성장해 온 사회적 금융은 목적과 원리에 있어 일맥상통한 부분이 많습니다.

사회적금융포럼은 변화의 시기 우리 사회에서 금융의 새로운 역할과 모델을 고민하는 사람들이 만나 지식과 경험을 나누고 지혜를 얻는 자리입니다. '지속가능금융(sustainable finance)'을 화두로 달라지는 국내외 제도환경을 함께 짚어 보고, 미래를 전망하며, 실천 사례를 나누는 혁신 플랫폼으로 성장해 가고자 합니다.



사회적금융포럼

SOCIAL FINANCE FORUM 2023

Financing Our Common Future

우리 공동의 미래를 위한 금융:
지속가능한 세계를 위한 금융의 역할

일시: 2023. 5. 25 ~ 26 (목~금)

장소: 서울시 중구 명동11길
- 은행회관 국제회의실
- 커뮤니티하우스 마실
- 온드림 소사이어티

공동주최: (재)한국사회가치연대기금, (재)금융산업공익재단

주관 (재)한국사회가치연대기금

후원: 은행연합회, 한국거래소, 코스콤, 삼성생명, iN라이프케어 이종협동조합연합회, iCOOP,
전국사회연대경제 지방정부협의회

협력: 한국사회적기업진흥원, 중앙사회서비스원, 한거래경제사회연구원, 오마이컴퍼니

포럼 장소

위치: 명동11길 (서울시 중구)

공간1. 은행회관 국제회의실

- 개회식/폐회식, 기조세션, 토론세션, 등록

공간2. 커뮤니티하우스 마실

- 워크숍 세션

공간3. 온드림 소사이어티

- 워크숍 세션

명동은 우리 사회가 발전하는 과정에서 금융의 중심지, 민주화의 성지라는 이름으로 대변되는 역사적 활동을 담아낸 공간입니다. 어려움을 이겨내는 의지와 희망으로 아침 저녁 명동 거리를 오가던 이들의 묵묵한 열정이 지금의 우리 사회를 만들었습니다.

명동에는 여전히 많은 금융기관이 자리하고 있고, 100년 넘게 자리를 지켜 온 시민활동의 못자리에는 사회혁신을 꿈꾸는 새로운 젊은이들이 모여들고 있습니다.

금융을 통한 지속가능한 세계로의 이행을 꿈꾸는 사회적금융포럼은 이곳 명동에서 지금시대의 위기에 맞서는 지혜와 용기를 만나고자 합니다.



오시는 길

교통편(지하철)

- 2호선 을지로입구역
- 3호선 을지로3가역
- 4호선 명동역

주차 안내

- 명동성당 지하 주차장 (유료)
- 은행회관 지하 주차장 (유료) - 공간 협소

2023년 포럼 주제

지속가능한 세계를 위한 금융의 역할

투명성 TRANSPARENCY

- ESG 금융 실천 동향 및 제도화 과제
- ESG 시대의 사회적 가치 측정 흐름
- 기업의 공급망 실사 개념, 현황 및 적용례

역량강화 EMPOWERMENT

- 지역 기반 사회적 금융 생태계 구축 방안
- 로컬 임팩트 펀드 생태계 조성 및 이해관계자 역할
- 민간 지역기금 조성 및 운용

자금 순환 CAPITAL MOBILIZATION

- 사회적경제 기업 융자사업 실무
- 크라우드 펀딩, 자금조달 컨설팅 지원사업 안내
- 임팩트 생태계의 토대, 공익법인 사회투자 활성화 방안

포용금융 INCLUSIVE FINANCE

- 엔데믹 시대, 포용금융 실현 전략
- 일하는 사람들의 연대, 모두를 위한 사회 안전망
- 플랫폼 금융의 포용잠재력
- 지속가능한 사회를 위한 금융권의 역할

회복력 RESILIENCE

- 노란우산공제 설립과 성장 과정
- 협동조합 공제의 포용력과 공동체 강화 역할, 제도 개선 과제

참여방법 – 사전등록

2023 사회적금융포럼 홈페이지에서 [참가등록] 버튼을 눌러 사전등록

www.socialfinanceforum.net

참가등록 REGISTER



5. 25 (목) 은행회관 국제회의실

09:30

-

10:40

[개회 연설] 우리 공동의 미래를위한금융
[기조 패널] 포용적 전환을 가능하게 하는 금융
[Opening Remarks] Financing our common future
[Keynote Panel] Finance for inclusive transition

11:00

-

12:20

[패널토론] ESG 금융 실천동향 및 제도화 과제
[Discussion] Practices of ESG finance and its institutionalization

13:30

-

14:15

[특별대담] 기후금융, 잃어버린 "S"를 찾아서
[Dialogue] Searching for missing 'S' in climate finance

14:30

-

15:50

[패널토론] 엔데믹 시대, 포용금융 실현 전략
[Discussion] Strategy for inclusive finance in endemic period

16:00

-

17:20

[패널토론] 협동조합 공제의 포용력과 공동체 강화 역할
[Discussion] Role of cooperative mutuals in inclusive community building

5. 25 (목) 커뮤니티하우스 마실

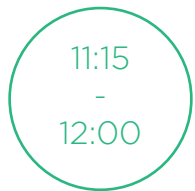

[딥다이브] 토스뱅크 사례로 알아보는 플랫폼금융 포용잠재력

[Deep dive] Potentials of platform finance in inclusiveness: case of Toss Bank



[이슈토크] ESG 시대의 사회적 가치 측정 흐름

[Issue talk] Social Impact Measurement Trends in ESG Era



[딥다이브] 노란우산공제의 설립과 성장 과정

[Deep dive] Mutuals for MSMEs : case of Yellow Umbrella Mutuals



[튜토리얼] 기업 공급망 실사의 개념, 현황 및 적용례

[Tutorial] Concept, current practices & examples of supply chain due diligence

5. 26 (금) 은행회관 국제회의실

09:30

-

10:30

[기조 연설] 지속가능한 세계를 위한 금융의 역할

[Keynote Speech] The role of finance for sustainable world

10:45

-

12:05

[패널토론] 지역기반 사회적금융 생태계 구축 방안

[Discussion] Building an ecosystem for community-based social finance

13:30

-

14:15

[특별대담] 윤리적 금융의 원칙

[Dialogue] Principles of ethical finance

14:30

-

15:30

[패널토론] 일하는 사람들의 연대, 모두를 위한 사회안전망

[Discussion] Worker's solidarity, social safety net for all

15:45

-

16:45

[패널토론] 임팩트 생태계의 토대, 공익법인 사회투자 활성화 방안

[Discussion] Impact investment by foundations, infrastructures of impact ecosystem

17:00

-

17:10

[폐막식]

[Closing Ceremony]

5. 26 (금) 커뮤니티하우스 마실

11:00
-
12:20

[SFF X H-ESG포럼] SK CSES 사회적가치 연구 동향

[SFF X H-ESG Forum] SK CSES social value research trends

14:00
-
14:45

[이슈토크] 로컬 임팩트펀드생태계 조성 and 이해관계자 역할

[Issue talk] Building ecosystem for local impact funds and stakeholders' roles

15:00
-
15:45

[튜토리얼] 민간 지역기금 조성 and 운영

[Tutorial] Establishing and managing grassroots funds

16:00
-
16:45

[딥다이브] 지속가능한 사회를 위한 금융권의 역할

[Deep dive] Role of financial industry for sustainable society

T01. 개회식, 기조 패널 / 5.25 (목) 09:30



이덕훈 좌장

한국사회가치연대기금 자문위원장
(전) 수출입은행장

Mr. Deokhun Lee
Advisory Board Chair of Korea Social Value
and Solidarity Foundation; former CEO of
Korea Exim Bank



페드로 마누엘 사샤 산토스 기조 패널

유럽 윤리대안금융연합회 FEBEA 이사장

Mr. Pedro Manuel Sasia Santos
President, European Federation of Ethical
and Alternative Banks and Financiers(FE-
BEA)



박준식 환영사

금융산업공익재단 이사장
한림대학교 교수

Mr. Joonshik Park
Chairperson of Korea Financial Industry
Foundation; Professor, Hanlim University

포용적 전환을 가능하게 하는 금융

5.25 (목) 09:30~10:40
은행회관 국제회의실

* 이 세션은 금융산업공익재단 후원으로 제공됩니다.



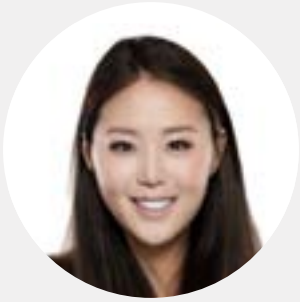

캐시 김 기조 패널

미국 지역개발신협연합회 Inclusiv Capital 국장

Ms. Cathi Kim
Director of Inclusiv-Capital (Association of
Community Development Credit Unions),
USA



도시아키 와다 기조 패널

일본코프공제생활협동조합연합회 이사장

Mr. Toshiaki Wada
Chairperson of Japan CO-OP Insurance
(Kyosai) Consumers' Co-operative Federa-
tion (CO-OP Kyosai)

3년 간 전 세계를 흔들어 놓은 팬데믹은 산업과 생활 영
역 곳곳에 불확실성을 한껏 높여 놓은 채 물러가고 있습
니다. 변화의 물결이 교차하는 전환의 시대를 맞아 모두
가 회복력을 이야기합니다. 우리는 각자의 위험을 잘 관
리하는 방식으로 안전해질 수 있을까요. 회복력을 높이
기 위해서는 시스템 차원의 사고가 필요합니다. 금융 시
스템의 회복 탄력성은 위험을 어떻게 다루고 관리할 것
인가와 관련되어 있습니다. 약한 고리에 위험을 전가하
는 방식이 아닌 금융 참여자 모두의 회복 탄력성을 높이
려면 어떻게 해야 할까요.

이 세션에서는 유럽, 미국, 일본, 한국 등 전 세계 금융기
관들이 팬데믹 위기에 대처한 사례를 통해 "포용적 전환
을 가능하게 하는 금융"의 실마리를 찾아 봅니다.



송경용 환영사

재단법인 한국사회가치연대기금 이사장
성공회 신부

Rev. Kyong Yong Song
Chairperson, Korea Social Value and Soli-
darity Foundation

T02. 기조 연설 / 5.26 (금) 09:30



글로벌 임팩트 투자기관 네트워크 GSG 대표와 지속가능성(ESG)공시기준을 제정하고 있는 ISSB 위원을 초대해 "지속가능한 세계를 위한 금융의 역할"에 대해 생각해 봅니다. 또한 ESG 금융의 최전선을 형성하는 기후금융의 비전을 함께 나누어봅니다

지속가능한 세계를 위한 금융의 역할

5.26 (금) 09:30~10:30
은행회관 국제회의실



백태영 기조 연사
ISSB 위원, 성균관대학교 교수

Mr. Tae-Young Paik
Board Member, ISSB; Professor, Sungkyunkwan University (SKKU)



제현주 기조 연사
인비저닝파트너스 설립자, 대표

Ms. Hyunju Je,
Founder and Managing Partner, Envisioning Partners



클리프프라이어 기조 연사
글로벌 임팩트투자 운영그룹 GSG 대표

Mr. Cliff Prior
CEO, GSG for Impact Investment
(Online Participation)



T03. 특별대담 / 5.25 (목) 13:30

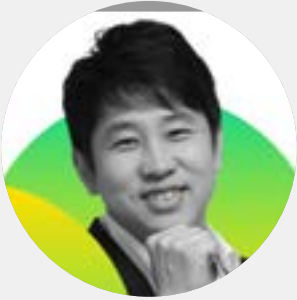

이진우 진행
경제전문기자, 삼프로

Mr. JinWoo Lee
Journalist, Co-president of Sampro TV



이덕준 발표
디쓰리쥬빌리파트너스 설립자, 대표

Mr. DeokJun Lee
Founder and CEO, D3 Jubilee Partners

첫날 특별대담은 기후금융에 관한 내용으로 진행됩니다. 기후 금융이 단순히 환경(E) 가치 추구만으로 구현될 수 없다는 문제의식을 다룹니다. 기후 위기 문제에 해법을 제시하는 금융이 되려면 어떤 부분이 개선되어야 하고, 구체적으로 어떻게 접근해야 하는지 이야기 나누어 봅니다.

둘째날 특별대담에서는 윤리적 금융의 원칙을 다룹니다. 유럽의 윤리대안금융연합회 FEBEA(European Federation of Ethical and Alternative Banks and Financiers) 이사장을 모시고 윤리적 금융의 원칙과 그것이 실제 작동하는 모습에 대해 알아 봅니다.

기후금융, 잃어버린 "S"를 찾아서

5.25 (목) 13:30~14:15
은행회관 국제회의실

* 이 세션은 한국거래소와 삼성생명 후원으로 제공됩니다.

KRX 한국거래소

삼성생명

T04. 특별대담 / 5.26 (금) 13:30



페드로 마누엘 사샤 산토스 발표
유럽 윤리대안금융연합회 FEBEA 이사장

Mr. Pedro Manuel Sasia Santos
President, European Federation of Ethical
and Alternative Banks and Financiers(FE-
BEA)



김정현 대담
한국사회가치연대기금 자문위원

Mr. Junghyun Kim
Advisor, Korea Social Value and Solidarity
Foundation, CFA



로렌스 콕 진행
한국사회가치연대기금 자문위원
(전) 국제사회적경제협의체 GSEF 사무국장

Ms. Laurence Kwark
Advisor, Korea Social Value and Solidari-
ty Foundation; former Secretary General,
GSEF

윤리적 금융의 원칙

5.26 (금) 13:30~14:15
은행회관 국제회의실

T11. 투명성 트랙 - 패널 토론 / 5.25 (목) 11:00



문철우 좌장
성균관대학교 교수
G7코리아 ESG금융위원장

Mr. Chul Woo Moon
Professor, Sungkyunkwan University
Chairperson, G7 Korea ESG Committee



윤재숙 발제
한국거래소 ESG지원부장

Ms. Jae Suk Yun
Director General of ESG Policy & Disclosure,
KRX

한국은 2025년 ESG 공시 의무화를 앞두고 있습니다. 최근 정부는 ESG 인프라 고도화 방안을 발표하고 민관 협력 채널을 가동하기 시작했습니다.

이 세션에서는 국내에서 ESG 금융을 먼저 시작한 기관들과 함께 각 분야별 실천 현황을 살펴보고 전망을 논의한 후, 보다 체계적이고 협력적인 흐름으로 나아가기 위해 필요한 것은 무엇인지, 정책 과제를 짚어 봅니다.

ESG금융 실천 동향과 전망

5.25 (목) 11:00~12:20
은행회관 국제회의실

* 이 세션은 한국거래소와 삼성생명 후원으로 제공됩니다.

KRX 한국거래소

삼성생명



황소영 발제
신한은행 ESG기획실장

Ms. So Young Hwang
Director, Department of ESG Strategy, Shinhan Bank



김동양 발제
NH투자증권 이사

Mr. DongYang Kim
Researcher, NH Investment & Securities



정우용 지정토론
한국상장회사협의회 부회장

Mr. WooYong Jung
Vice President on Polices, Korea Listed Companies Association



정도진 지정토론
중앙대학교 교수

Mr. DoJin Jung
Professor, Joongang Univ.

T12. 투명성 트랙 - 이슈토크 / 5.25 (목) 14:00



도현명

임팩트스퀘어 설립자, 대표

Mr. Hyunmyung Dho
Founder and CEO, Impact Square

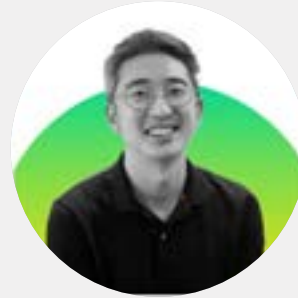

허재형

임팩트얼라이언스 이사장

Mr. Jaehyong Heo
CEO, Impact Alliance

국내외 임팩트 측정 및 관리 체계 동향을 따라 잡아 보고, ESG 인프라와 연계성을 이야기해 봅니다.

ESG 시대의 사회적 가치 측정 흐름

5.25 (목) 14:00~14:45
커뮤니티하우스 마실

* 이 세션은 한국거래소와 삼성생명 후원으로 제공됩니다.

KRX 한국거래소

삼성생명

T13. 투명성 트랙 - 튜토리얼 / 5.25 (목) 16:00



윤석민

국가인권위원회 기업과인권 전문관

Mr. SukMin Yoon
WSpecialist on Business and Human Rights,
National Human Rights Commission



노광표

한국고용노동교육원장, 금융산업공익재단 이사

Mr. Kwangpyo Rho
Director, Korea Employment and Labor
Education Intitute; Board Member, Korea
Financial Industry Foundation (KFIF)

2022년 국가인권위원회가 공공기관을 위해 제정한 「인권경영 보고 및 평가 지침」의 내용과 민간기업 활용 사례를 통해, EU를 중심으로 제도화 단계에 들어선 '공급망 실사'가 작동하는 모습을 가늠해 봅니다.

기업의 공급망 실사 개념, 현황 및 적용례

5.25 (목) 16:00~16:45
커뮤니티하우스 마실

* 이 세션은 한국거래소와 삼성생명 후원으로 제공됩니다.

T21. 역량강화 트랙 - 패널 토론 / 5.26 (금) 10:45



김종걸 좌장

한양대학교 글로벌사회적경제학과 교수

Mr. JongGul Kim
Professor, Hanyang University



캐시 김 발제

미국 지역개발신탁연합회 인클루시브 캐피탈 디렉터

Ms. Cathi Kim
Director, Inclusiv-Capital



손석조 지정토론

신탁중앙회 사회적금융본부장

Mr. SeokJo Son
Director of Social Finance, National Credit
Union Federation of Korea



박진영 지정토론

대구사회적경제지원센터 본부장

Mr. JinYoung Park
Director, Daegu Social Economy Center



김은경 발제
경기연구원 선임연구위원

Ms. EunKyung Kim
Senior Researcher, Gyeonggi Research
Institute

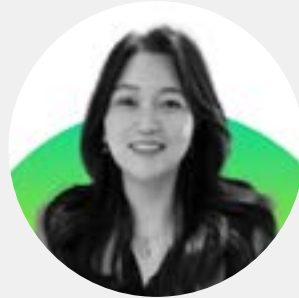

정운영 발제
금융과행복네트워크 의장

Ms. WoonYoung Jung
Chairperson, Finance and Happiness Net-
work



김영식 지정토론
전국사회연대경제 지방정부협의회 사무국장

Mr. Young Kim
Secretary General, National Associaton of
Local Governments for Social and Solidarity
Economy

지역 기반 사회적 금융 생태계 구축 방안

5.26 (금) 10:45~12:05
은행회관 국제회의실

* 이 세션은 전국사회연대경제 지방정부협의회 후원으로
제공됩니다.



전국 사회연대경제
지방정부협의회

T22. 역량강화 트랙 - 이슈토크 / 5.26 (금) 14:00



김정태 발표
엠와이소셜컴퍼니 대표

Mr. JeongTae Kim
CEO, Merry Year Social Company, MYSC



석종훈 진행
경기도 사회적경제국장

Mr. JongHoon Seok
Director of Social Economy, Gyeonggi Province

최근 늘어나고 있는 로컬 임팩트 펀드 결성 시도를 짚어보며 어떤 어려움과 위험이 있는지 살펴 보고 대안을 모색하는 시간을 가져 봅니다.

로컬 임팩트 펀드 생태계 조성 과 이해관계자 역할

5.26 (금) 14:00~14:45
커뮤니티하우스 마실

T23. 역량강화 트랙 - 튜토리얼 / 5.26 (금) 15:00



김선영 발표
재단법인 밴드 공동 설립자, 이사

Ms. SunYoung Kim
Co-Founder and Director, Foundation Band



이강익 진행
강원도사회적경제지원센터장

Mr. KangIk Lee
Director, Kangwon Social Economy Center

지역 기반 풀뿌리 자조기금 시도의 의미를 짚어 보고,
민간이 주도하는 지역기금 조성 및 운용의 구체적인 방
법을 알아 봅니다.

민간이 주도하는 지역기금 조성과 운용

5.26 (금) 15:00~15:45
커뮤니티하우스 마실

T31. 자금순환 트랙 - 패널 토론 / 5.26 (금) 15:45



이종익 회장

(재)한국사회투자 대표
금융산업공익재단 이사

Mr. Jongick Lee
CEO, Korea Social Investment Foundation

사회적 금융의 장점을 발현시키기 위해서는 다양한 사회적 투자자의 참여가 중요합니다. 사회적 투자에 우선적으로 결합할 수 있는 자금은 공공기관, 기업 사회 공헌 부서, 민간 공익법인 등 공익적 가치를 추구하는 조직이 보유한 자금입니다.

이 세션에서는 민간 공익법인의 사회투자 참여 활성화 방안을 논의합니다. 국내 선행 사례 분석을 통해 쟁점 사항을 도출하고 제도개선 사항을 논의합니다.

**임팩트 생태계의 토대,
공익법인 사회투자 활성화 방안**

5.26 (금) 15:45~16:45
은행회관 국제회의실

* 이 세션은 금융산업공익재단 후원으로 제공됩니다.





박형규 발제
행복나눔재단 임팩트투자 담당

Mr. HyungKyu Park
Manager, The Happiness Foundation



김종훈 발제
(재)한국사회가치연대기금 기금사업본부장

Mr. Chonghoon Kim
Director of Investment, Korea Social Value
and Solidarity Foundation (SVS)



임창규 지정토론
아크임팩트자산운용 전무이사

Mr. Chang Gue Lim
Managing Director, ARK Impact



김호선 지정토론
법무법인 더함 변호사

Ms. HyoSun Kim
Lawyer, Deoham

T32-34. 자금순환 - 워크숍 프로그램 / 5.26 (금) 오전 오후



T32. 기술 워크숍

5.26 (금) 10:30~11:50, 온드림 소사이어티

모두가 모두에게 배우는 사회적경제 기업 용자사업 실무

사회적경제 조직을 대상으로 하는 용자사업에서 어려웠던 심사케이스를 모아 분석해 봅니다. 채권추심 및 사후관리 방법에 대한 궁금한 부분들을 워크숍 방식으로 풀어 봅니다. 유사한 케이스를 가진 다른 기관의 다른 관점과 해결방법도 공유하고 학습하며, 참여자 모두가 모두에게 배우는 자리로 준비하였습니다.

참여자: 사전 신청을 받아 구성합니다.

협력: (사)한국마이크로크레딧 신나는조합

T34. 상담 & 설명회

5.26 (금) 14:30~16:30, 온드림 소사이어티

크라우드 펀딩, 자금조달 컨설팅 지원사업 안내

사회적 금융 전문가와 함께 크라우드 펀딩 자금조달 전략을 수립해 보는 시간입니다

- 크라우드 펀딩 지원사업 소개
- 자금조달 컨설팅 사업 소개
- 주요 부문별 상담회 (후원형 펀딩, 증권형 펀딩, 자금조달 컨설팅) - 사전신청, 30명 선착순 마감

신청방법: 오마이컴퍼니 홈페이지에서 신청
신청기간: 5.4 ~ 5.24

협력: 한국사회적기업진흥원, 오마이컴퍼니

T33. 사회적금융 프런티어상 시상식

5.26 (금) 12:00~12:30, 온드림 소사이어티

사회적 금융 중개기관 실무자를 대상으로 사회적 금융 발전에 기여한 공로자를 선정해 수상하는 자리입니다.

사회적 금융 중개기관 및 전문가가 참여하는 '사회적금융 프런티어상 선정위원회'에서 사회적 금융 우수사례와 함께 후보를 추천 받았고, 심사를 통해 수상자를 선정하였습니다

행사 당일 수상 사례 발표 및 시상식이 진행됩니다.

주최: 사회적금융 프런티어상 선정위원회

사회적금융 프런티어상 선정위원회

(사)강원사회적경제연대	소풍벤처스
(사)나눔과미래	신나는조합
(사)제주사회적경제네트워크	엠와이소셜컴퍼니
(재)대구사회가치금융	전북사회적경제연대회의
(재)밴드	(주)한국사회혁신금융
(재)한국사회가치연대기금	평택협동사회경제네트워크
동작실험	한국사회적기업진흥원
디쓰리 주빌리 파트너스	한국사회혁신금융(주)
북서울실험	함께일하는재단
사회적협동조합 우리함께	

사회투자 IR 간담회

5.26 (금) 10:40~13:10

사회투자 IR 간담회는 사회적 금융 중개기관, 또는 임팩트 프로젝트를 추진하는 조직들과 사회투자에 관심을 가진 기관들이 만나 정보를 교환하고 미래의 협력을 도모하는 자리입니다.

사회적 가치를 추구하는 민간 주체를 발굴하고 육성하는 공익재단, 기업 사회공헌 담당부서, 사회책임투자 실행조직과 구체적인 자금 수요를 매개로 교류함으로써, 서로의 지향점과 활동 방식을 보다 잘 이해하고, 사회변화 창출력을 확대할 수 있는 계기를 마련하고자 합니다.

- 사회적금융 중개기관 사업 설명
- 공공기관 사회투자 활성화 사업 소개

협력: 한국사회적기업진흥원, 중앙사회서비스원

후원: 은행연합회



T41. 포용금융 트랙 - 패널 토론 / 5.25 (목) 14:30



최현자 좌장

서울대학교 소비자학과 교수
금융산업공익재단 이사

Ms. Hyuncha Choe
Board Member, Korea Financial Industry
Foundation; Professor, Seoul National Univ.



조혜진 발제

인천대학교 소비자학과 교수

Ms. HyeJin Cho
Professor, Incheon Univ.

ESG에서 사회적 가치를 의미하는 S는 조직 안팎에서 "다양성, 형평성, 포용성(DEI: Diversity, Equity, Inclusion)"을 높이는 것으로 해석되기도 합니다. DEI는 기업과 사회의 지속가능성을 높일 수 있는 원리로 주목받고 있습니다.

엔데믹 시대, 포용금융 실현을 위한 방향과 전략을 짚어 보고, 금융 소비자의 권리를 강화하고, 취약한 계층의 금융 접근성을 높일 방안을 논의해 봅니다

엔데믹 시대, 포용금융 실현 전략

5.25 (목) 14:30~15:50
은행회관 국제회의실

* 이 세션은 금융산업공익재단 후원으로 제공됩니다.





김상빈 발제
크레파스솔루션 실장

Mr. Sangbin Kim
Director of Strategy and Planning, CrePASS
Solutions



변혜원 지정토론
보험연구원 연구위원

Ms. HyeWon Byun
Director of Consumer Research, Korea In-
surance Research Institute



안준상 지정토론
(사)함께일하는세상 사회연대은행 사무국장

Mr. Joonsang Ahn
Director, Social Solidarity Bank



김미혜 지정토론
서민금융진흥원 금융사업부장

Ms. Mihye Kim
Director, Finance Programs, Korea Inclusive
Finance Agency

T42. 포용금융 트랙 - 패널 토론 / 5.26 (금) 14:30



김동만 좌장

(재)한국플랫폼프리랜서노동공제회 이사장
금융산업공익재단 이사

Mr. DongMan Kim,
Chairperson, Korea Platform Freelancer
Worker's Mutuals; Board Member, KFIF



송명진 발표

(재)한국플랫폼프리랜서노동공제회 사무국장

Mr. MyungJin Song
Director, Korea Platform Freelance Workers'
Mutuals

기존의 정규직 기반으로 만들어진 사회안전망(4대 보험 등)에서 소외된 비정규직이나 플랫폼 노동자, 프리랜서 등의 일하는 사람들이 스스로 일어나, 연대를 이루며 만들어가는 사회 안전망으로서 공제 등의 대안적 안전망에 대해 알아보입니다.

일하는 사람들의 연대, 모두를
위한 사회안전망

5.26 (금) 14:30~15:30
은행회관 국제회의실

* 이 세션은 금융산업공익재단 후원으로 제공됩니다.





이혜원 발표
사무금융우분투재단 부장

Ms. Hyewon Lee
Senior Manager, Ubuntu Foundation



김순미 발표
노동공제연합 사단법인 풀방

Ms. Soonmi Kim
Mutuals team manager, Poolbang Workers'
Mutuals Association



정흥준 지정토론
서울과학기술대학교 교수

Mr. HeungJun Jung
Professor, Seoul Tech University



T43. 포용금융 트랙 - 딥다이브 / 5.25 (목) 11:15



양갑수 발표
토스뱅크 정책협력전무

Mr. Gapsu Yang
Government relations team leader, Toss Bank



박진영 진행
포브미디어(어피티) 설립자, 대표

Ms. JinYoung Park
CEO, UPPITY



플랫폼 금융은 정말 금융 접근성을 높이고 포용적인 서비스를 위한 잠재력을 가지고 있을까요? 토스뱅크의 사례를 통해 모두를 위한 금융의 가능성을 타진해 봅니다.

토스뱅크 사례로 알아보는
플랫폼 금융의 포용 잠재력

5.25 (목) 11:15~12:00
커뮤니티하우스 마실

T44. 포용금융 트랙 - 딥다이브 / 5.26 (금) 16:00



이지윤 발표
금융산업공익재단 사업기획팀장

Ms. JiYoon Lee
Project Planning Team Head, Korea Financial Industry Foundation (KFIF)



추원서 진행
금융산업공익재단 상임이사

Mr. Won-Suh Choo
Executive Director, Korea Financial Industry Foundation (KFIF)

금융산업공익재단은 금융노사가 공동으로 기금을 출연하고 공동으로 재단을 운영하는 노사 파트너십 사회공헌 재단입니다. 노사협력과 사회헌신을 핵심가치로 사회적 연대의 길잡이로 자리매김하고자 합니다

노사협력과 사회연대에 기초한 새로운 사회공헌 모델을 만들어 가고 있는 금융산업공익재단의 운영 현황과 향후 계획을 소개합니다.

지속가능한 사회를 위한 금융권의 역할

5.25 (목) 16:00~16:45
커뮤니티하우스 마실

* 이 세션은 금융산업공익재단 후원으로 제공됩니다.



T51. 회복력 트랙 - 패널 토론 / 5.25 (목) 16:00



김형미 좌장
한국협동조합학회장

Ms. HyungMi Kim
President, Korean Society for Cooperative Studies

협동조합 보험과 공제는 위기 상황과 예상치 못한 변화에 높은 대응력과 회복탄력성을 보여왔고 이는 글로벌 금융위기에서 증명되었습니다.

국제상호보험협회 ICMIF와 일본코프공제생활협동조합연합회를 통해 팬데믹 등 위기 상황에서 협동조합 보험과 공제의 대처와 강점을 알아보고, 회복 과정에서 위기 극복 전략은 무엇인지 귀 기울여 봅니다.

또한 조합원의 요구에 맞는 상품을 통해 연대의 원리로 역경을 이겨내는 이들 사례가 우리 사회에 주는 함의를 토론하고 법 제도 정비로 새로운 길을 함께 찾아보고자 합니다.

협동조합 공제의 포용력과 공동체 강화 역할, 제도개선 과제

5.25 (목) 16:00~17:20
은행회관 국제회의실

* 이 세션은 i라이프케어 이종협동조합연합회, iCOOP 후원으로 제공됩니다.

i라이프케어 icoop



캐서린 호크 발제
국제상호보험협회 ICMIF 부사장

Ms. Catherine Hock
Vice President, International Cooperative
and Mutual Insurance Federation(ICMIF) -
Online



도시아키 와다 발제
일본코프공제생활협동조합연합회 이사장

Mr. Toshiaki Wada
Chairperson of Japan CO-OP Insurance
(Kyosai) Consumers' Co-operative Federa-
tion (CO-OP Kyosai)



윤영귀 지정토론
기획재정부 지속가능경제과장

Mr. YongGwi Yun
Director of Sustainable Economy, Ministry
of Economy and Finance



최혁진 지정토론
iN라이프케어 이종협동조합연합회 사무총장

Mr. HyuckJin Choi
Secretary General, iNLifecare Cooperative
Federation

T52. 회복력 트랙 - 딥다이브 / 5.25 (목) 15:00



황재목 발표
중소기업중앙회 공제기획실장

Mr. Jaemok Hwang
Director of Planning Mutuals, Korea Federation of Small and Medium Business



김형탁 진행
노회찬재단 사무총장

Mr. Hyungtag Kim
Secretary General, ROH HOE-CHAN Foundation



퇴직금이 없는 소기업·소상공인을 위한 공제로 출발해 14년 만에 가입자 150만명, 기금 20조원 규모로 성장한 '노란우산공제'의 성장 과정을 들여다 봅니다.

노란우산공제 설립과 성장 과정

5.25 (목) 16:00~17:20
커뮤니티하우스 마실

* 이 세션은 iN라이프케어 이종협동조합연합회, iCOOP 후원으로 제공됩니다.

iN라이프케어 iCOOP

[SFF X H-ESG포럼] 5.26 (금) 11:00



박성훈 발표

CSES 사회적가치연구원 S-Lab 실장

Mr. SeongHoon Park
Director, S-Lab, CSES



박은경 진행

한겨레경제사회연구원 더 나은사회연구센터장

Ms. EunKyung Park
Director, Better Society Research Center,
HERI

사람(H)중심 ESG를 지향하는 [H-ESG포럼 : 전환을 위한 대화]는 다양한 이해관계자들을 연결하는 네트워크형 지식허브입니다. 우리 사회에서 ESG 경영의 부상이 의미 있는 변화를 일으키도록 하는 방안을 함께 고민하고, 사회혁신과 지속가능성의 토대가 되는 ESG가 제도와 규제를 넘어 규범과 프랙티스, 문화로 정착할 수 있는 방안을 함께 모색하는 모임입니다.

사회적금융포럼과 H-ESG가 함께 준비한 이번 협력 세션에서는 사회적가치연구원 박성훈 실장을 모시고 사회적 가치 경영에 관한 다양한 논점을 짚어 봅니다. 기업 경영과 사회 시스템에 사회적 가치를 접목하려는 목적으로 그동안 진행해 온 여러 가지 실험과 제안, 시도에 관해 이야기 나누어 봅니다.

SK CSES 사회적 가치 연구 동향

5.26 (금) 11:00~12:20
커뮤니티하우스 마실

* 이 세션은 한겨레경제사회연구원과 함께 준비했습니다.

[사회투자IR 간담회] 5.26 (금) 오전

사회적금융 중개기관 사업 설명 공공기관 사회투자 활성화 사업 소개

사회투자IR간담회는 사회적 금융 중개기관, 또는 임팩트 프로젝트를 추진하는 조직들과 사회투자에 관심을 가진 기관들이 만나 정보를 교환하고 미래의 협력을 도모하는 자리입니다.



정현곤 기초발언
한국사회적기업진흥원장

사회적기업에 대한 투자를 촉진하기 위해 고용노동부의 참여로 2011년부터 사회적기업 펀드가 결성, 운영되어 왔습니다. 사회문제 해결을 위한 사회투자 활성화의 필요성과 방안을 이야기합니다.



조상미 기초발언
중앙사회서비스원장

사회서비스 제공기관의 역량을 강화하고 규모화를 촉진하는 투자펀드가 추진되고 있습니다. 보건복지부가 모태펀드 출자를 통해 마중물을 제공하고 민간 중개기관을 통해 운용될 예정입니다.

#SIB 사업



sopoong

#지역혁신펀드

#기후펀드

IMPACT SQUARE.

envisi^oning
partners

#사회투자펀드

#사회투자펀드



#사회적기업 투자 활성화 지원 사업

#사회서비스 투자 활성화 사업



Financing Our Common Future

MAY 25-26, 2023

투명성 Transparency

역량강화 Empowerment

자금순환 Capital Mobilization

포용금융 Inclusive Finance

회복력 Financial Resilience

우리 공동의 미래를 위한 금융

2023 사회적금융포럼

2023. 5. 25~26 (목~금)

서울시 중구 명동 11길

참가신청은 사회적금융포럼 홈페이지에서

www.socialfinanceforum.net

CO-HOST



(재)금융산업공익재단은 국내 최초로 금융산업 노사가 함께 출연한 기금입니다. 33개 금융기관 노사의 상생과 협력 정신을 바탕으로 지속가능한 사회를 위해 다양한 사회공헌 사업을 수행하고 있습니다. 노사 파트너십을 기반으로 사회 곳곳에 따뜻한 온기를 전하고 우리 사회의 빛과 소금이 되기 위해 노력하고 있습니다.



(재)한국사회가치연대기금은 지속가능한 사회적금융 생태계 조성 및 발전을 위해 2019년 출범한 공익법인입니다. 사회적경제조직의 성장과 규모화에 필요한 인내자본을 공급하고 사회문제 해결을 목적으로 하는 프로젝트를 지원하며, 사회적 투자자 개발, 전문 중개기관 육성/지원 사업을 수행하고 있습니다.

SPONSORS

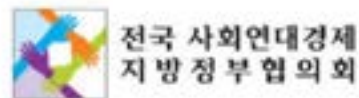

PARTNERS

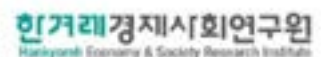
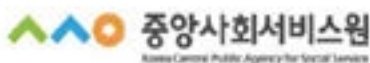

CONTACT US

www.svsfund.org
info@svsfund.org
02-2088-3288